

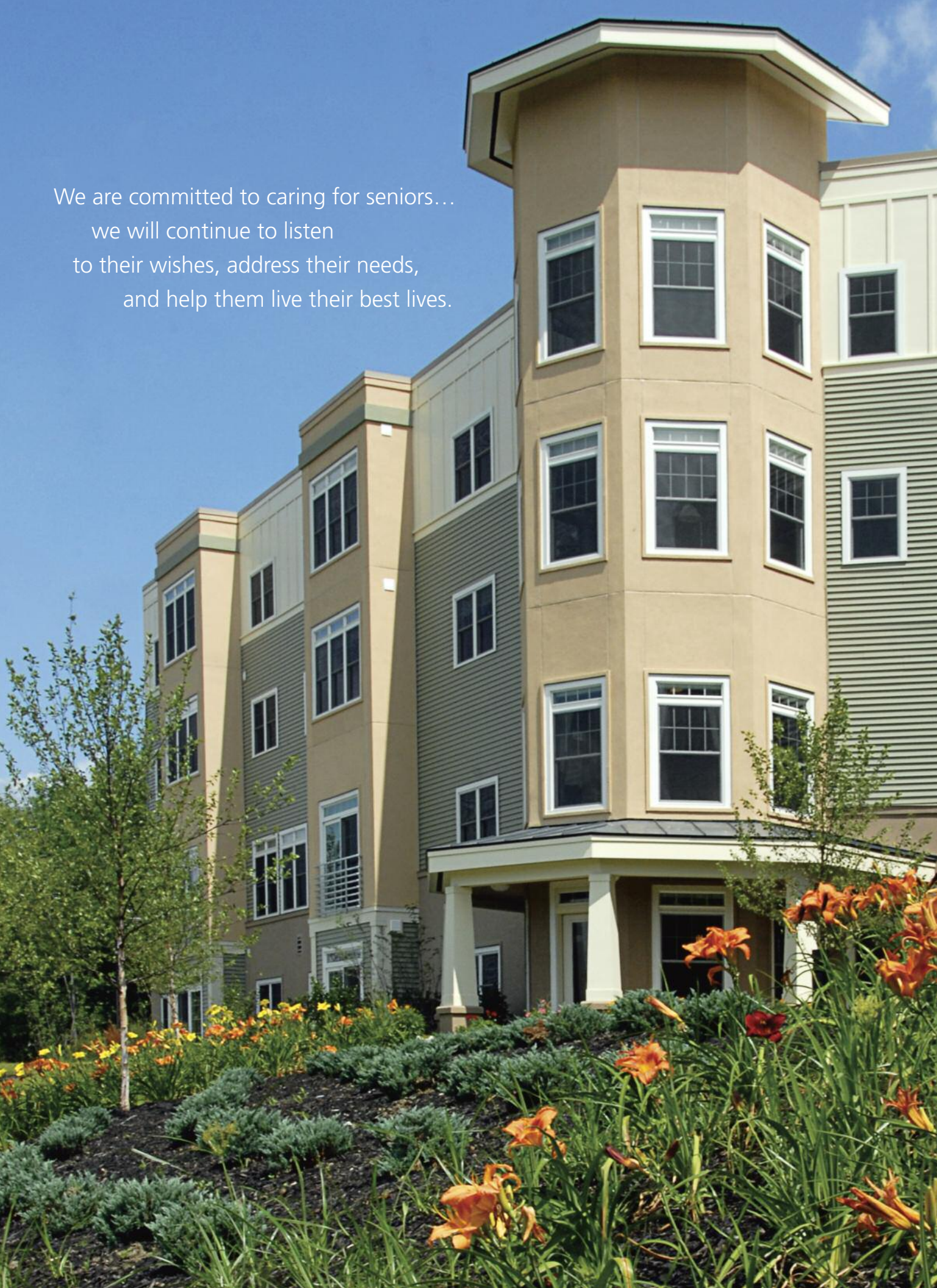

2010



We are committed to caring for seniors...
we will continue to listen
to their wishes, address their needs,
and help them live their best lives.



\$
 () \$, \$ -
) \$)
 .))))))
))
 - / \$) 0
) 0
 1 \$) \$
 2 3
 \$ \$ \$ 3 3) -
 3 3 3 4 5 6 -
 0 7 - 3 8
 \$) -
 9 \$ \$)
 \$:) 6
 ; \$))
 9
 \$ \$ - 1
) \$ - (; / , \$ \$
 \$ - 1 \$
 \$ (1)
 \$)
 \$ \$) -) \$)
) \$)
 \$ \$) \$)
 6 -) 9) 1



Greg P. Leonard

W. J. ...



)
 \$)
 1 0
 \$ - \$ 6 -
 \$ 6 0)
 3) + ()
 \$) \$ 3 - \$
 3 - (6 \$ \$
 () - \$ -)
 \$ - \$ -)
 -) (\$ 3 -
 \$ -) \$)
 3 \$)
 6. 6
 \$) - \$ 6) 3
) \$ \$ 1 6 3 - \$ 3
 -) -))
 3 - -
 3 - \$
 A -
 3 1 0
 3) -
)



(0 - (0 \$ D -
 ; \$ 3
 ; \$ A \$ 3)
 () \$ 9 \$ 6 \$))
 ; (\$ 3 () 1 ()
) \$; B) -) \$
 C) 3) 6
 C B) C 3 3 1
 3) ;) \$
 C - B) 3 . A 6
 3) C) : \$) -
 (1) + ,)) \$ \$)
 0) 1) & \$ \$)
 (\$ \$ \$)
 \$ \$)
 (1) -) 1
 \$)

Improvements



EXPANDING TO ACCOMMODATE
THE COMMUNITY'S GROWTH AND NEEDS

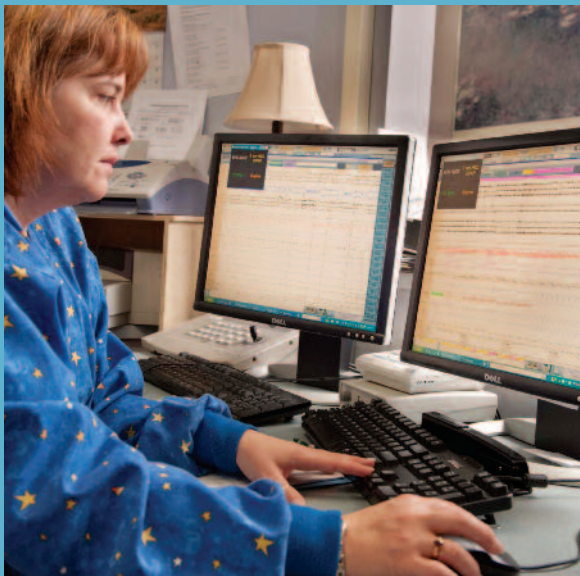

1 \$. 0)
\$ \$ \$)
9) \$ 0 6

() \$ \$ +,

:

\$) , (-)
\$) E - 3 8 B

6

\$ 3 \$) 3 -
\$) 1 \$ -

- ;) - \$))
)))

\$ - 3 \$)))
) 1

\$

3 \$) - : , \$) 6
\$) -

6

)) , - \$)
\$)) \$ \$ -

)) \$))
) A \$ 9

- - \$
3 8

1 6

6 \$

))

, F7 1

, -



1 0 9 0
; 3 \$ 0 - 3 6)
A
\$ (\$)
3 \$

)
) A
4 5: \$ -
-
,
6 -
\$ 3 . 3 ; ;
; 3)
) - A
,
)
) - \$ \$
)
A



6 \$ (, \$
; A
3 1) 1 -





((((-
 (3212
 0
 0 0
 0 0 -
 0 0 0
 0 0 0
 1 0)
 - 0
 1
 1
 - 10
 0 0
 0 0
 - 0
 0
 () 32
 0 0
 0 0 1
 12 30
 1
 () 42
 0 0
 0 0 52

‘ \$ (C)) -)) -)) \$) 1 \$ -) , 1 - - ,7 GH \$. -)) \$ / , H) 1) 6 -) , G7 0 0 -) \$))



, -
 0
 I 0)

Lifecare



MAKING SENIOR LIFE FULFILLING



A -)) \$ 0
) -
 : \$) \$
) 1)
 6)
 B C
 -)
 6
 6
 \$ -
 -)
 - 9)



\$ \$, (((\$
 \$ ((\$ 6 7 \$ - 8
 86 24755: ;5;5
 + 8 \$ - \$

, E \$
 B C
)) \$)
) \$)
) \$ /)
 \$ - I)
 \$) -)
) G B
 3) \$ \$ \$
 \$)
) -)

Fiscal Year in Review



...an enduring
commitment to sustaining
APD into the future...

...high quality care
and a dedication to the
community.





\$

)

,

B

1

\$

)

\$

6

)

-

)

\$

6

\$

)

)

\$

)

-

\$

)

)

)

.

\$

)

-

3

3

.

6

;

)

-

\$

\$

)

)

-

-

)

)

)

\$

A

/

,

\$

)

)

3

)

-

-

-

3

)

)

3

3

)

)

/

,

,

)

-

\$

-

)

\$

.

\$

\$

\$

-

\$

\$

)

9

\$ 5 (. 67 8797	/ 8797	877
/ \$ \$ \$ ((G FI 7R,	GEHE,7
;))	E, ,	H FF
)	, , 7	I HEE
;	I I H7,	I IHH H
)		
(\$\$	H EI HF	I E7H
1	, I H7 H7,	, , HH
-)	, I F H	, 7 HF
	7, , EF	H7 77
	EEF	7FHI
0	,, I I	, EH7 ,,
1	IEH 7F,	I FFF F,
.	8 68	99 76
B 0 4 5 \$	4 F H5	4 H 5
; 0 4 5)	, IEHH	EF H
;		
9	E, F ,	E F
\$ \$ \$ \$\$ \$	67 79	6A

\$ 5 (. 67 8797	/ 8797	877
)	GHH E	G I EH ,F
	, 7E HF,	E, EFI
9 4 5	I7 7E I,	7E I,
	7 F	,7 7EF I
	F HEEHH	H E,7 ,E
-	, F7 EI	H, HE7
-	I ,	I, I7
-	, F FFH7F	EEH FHE
-	EHH F 77I	7F I E7
B	, I I HE	,, 7
	, 7F	
	F E7	EF H
\$\$ \$	9 7 A986	96 697 9
-	GF HEEHH	GH E,7 ,E

(F	H7
		H	H
		,,	EH
)		I	E
)		FF	H
		, E	H7,
)		HF	F
))		, HH	, I I
)		,,	E
8)		FE7	I7
)		H7	777
- 3		F 7	IEF
. 6		E7I	, E
		FIF	I I7H
		, F	
3		I7	
		F	,
		F	HH
- 41) 5		FE	F77H
8 C		77 H	7 HH
1		, FE F	, FI

G , 7 E F

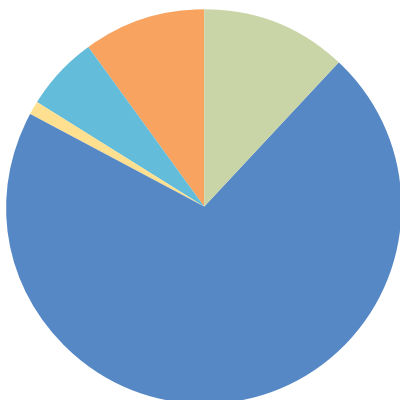

- 12% Annual Giving Program \$132,290
- 71% Planned Gifts \$779,522
- 1% Memorial Giving \$16,491
- 6% Special Gifts \$63,740
- 10% 2004 Capital Campaign Pledge Payments \$113,564

)

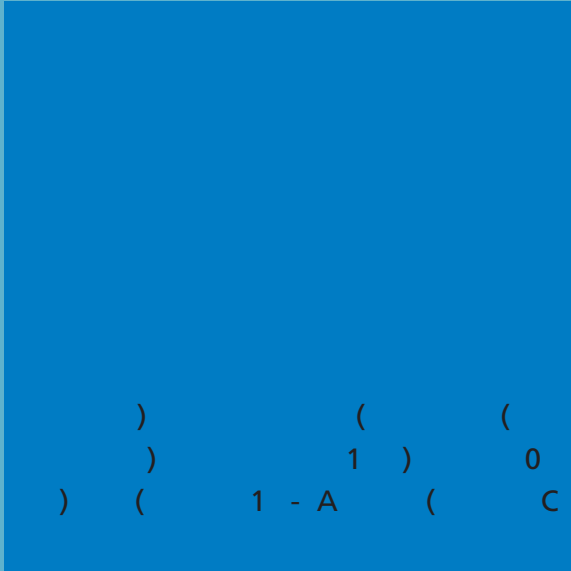

) (()
) 1) 0
) (1 - A (C

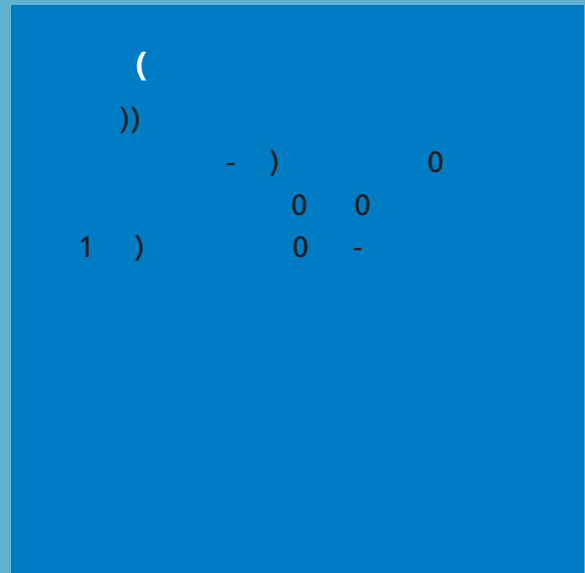

(
)
-) 0
0 0
1) 0 -

)

+ + 0 222@
45

3
3 3) 3 -
:
3 .

A 3 022@
3 3
C

+ + + 1 222@
45

3
;
B C -
3 3 :
3 - \$
\$ 3
; \$)⁸
3 .
3 3 : . \$
.
; -
B C

3 3
3 3 :
3 -
3 3 : 3
; \$
3 3
3 3 :
3 .
3

A + 022@

3 .
3 0
3 - ;
3
: 3
3 3) -
3 3
3 :
3 3
3 3 3
:
3 : : ;
3 3 -
3 3 : 3
3 : 3 \$
3 3 ; 3
3 3

3 3 3 ;
3 3
3 3)
3
)

C

A 302@

3 3 :
3
3 3 :
3 3 :
3 :
3 - :
3 .
3 3
3 ; :
3
3 3 \$
3 -- \$
3 3
3
3 3 - 3
3 3 ;
: 3
3 3

3 3 : ;) : 3 3)
 3 : 6 3 - 3 . \$:
 3 3 3 \$ 3 \$ 3 - :
 3 3 3 3 ; \$ 3 - 0
 3 3 : 3 3
 3 3 J 3 3 : 3 3 . 3 \$
 3 3 \$: \$ - 3 3 3
 3 - 3 3 ; 3 3 ; 3
 3 : 3 3 - 3 3 3 3 0
 - ; 3 3 . 3 3 3 3
 3 3 C 3 3 . 3 3 3) : 3
 3 3 3 3 ; 3 3 3
 3 3 : . 3 ;) : 3
 3 3 . 3 ; 3 3 3
 3 3 . 3 3 : 3 0 -- 3 3 3
 3 3) C 3
A- 122@ 3 - 0 3 \$ 3
 45 3 - 3 3 ;
 3 3 3 3 ;
 1 3 3 - . 3 3 - ;
 B 3 0 3 3 K
 3 3 3 3 : 0
 3 : 3 3 1) 3 0-
) 3 3 ;) : 3
 3 : 3 0 3 3 . 3 ;
 3 3 3 \$ 3 3 C .
 3 3 . 3 3
 3 3 3 . 3 . : - : 3 3
 3 : 3 : 3 3 \$ \$
 3 3 \$ 3 0- 3 :
 - 3 3 - 3 :
 3 : 3) ; 3 3 \$)
 3 3 . 3 3 - .
 3 3) 3) 3
 3 : 3 3) 3
 3 3 3 3 3
 3 0- - 3 3
 3 3 3 3

3
 3 3
 3 \$
 3 \$
 3 .
 CA 3
 3
 3 3 -
 3 3
 3 3
 3 -)
 3 :)
 3 0- .
 3 . ;
 : .
 3 -- 3
 3 . \$
 3 3 .
 3 3 .
 3 .
 3 ; . A
 3 .
 3) .
 3
 3 : .
 3 3) . .
 3 3 .
 3 3 : .
 3 3 / \$ 0
 3 /
) +) 122
 4 5
 3 3
 3
 3 3
 3 3
 3 \$
 3

3 C)
 3 A
 3 3) \$
 3 \$
 3 : \$
 3
 3 - :
 3 3
 3 3
 3 3 \$
 3 - .
 3 3
 3 : . -
 3 3)
 3 .
 3
 3 3
 3 3 3 :
 3 3
 3 3 \$)
 3 3 : : :
 3 3 :
 3 3
 3 3
 3 3
 3 3
 3 3
 3 3
 3 3 3
 3 3
 3 3 \$
 3 C
 3 3 :
 3 3 C.
 3 :

3 : -
 3 ;
 3)
 3 3 -
 3 3
 3 3 : .
 3 3 A
 3 1:
 3 3
 3) :
 3 :
 \$
 3 3
 3) -
 3 3 :
 3 3
 3 :
 3 3 3 ;
 3 3 3 3
 3 : 3
 3 3 3 \$
 3 3 :
 3 3 \$
 3 3) 3
 3 3 : 3
 3 3 3 3
 3 3 . 3
 3 3 . ; 3
 3 : ;)
 3 : ; 6
 3 3 :
 3 9
 3
 3
 3 -
 3
 3 3

3 3 - 3)
 3 3 : J
 3 3 : 3 3 : : 3)
 3 3 : 3
 3 3 : 3 : 3
 3 : - 3
 3 3) \$ 3
 3 3 3 C
 3 3 : 3 3 .
 3 3 : - 3 : . -
 3 C 3 3 .
 3) .
 3 - 3 :.
 3 3 3 .
 3 \$ 3 ; .
 3 - 3 3 .
 3 C 3 3 .
 3 : 3 3 /
 3 3 L
 3 3 : --
 3
 3
 3 ; \$ 0 \$

A + A



(((\$ (\$. \$
 \$ (((\$ \$ (\$
 4 5)
 3
 1 3 3 \$
 6 C) 1: 3
 C : 3 3 -
 3 3 3 3 \$
 3 \$) :
 3 3 : . \$ 3 3 ;
 3 3 \$;

- \$
 3
A A 3
) (\$ 3 3 \$: C) / 3
 3 3 - 3 3 C
 : \$ 0 3 C 6 8
 \$ (**A A +** 3 3 3
 3 3) C 3 3 3
 \$ 3 3 : 3 3 3 3
 3 3 : - \$: 3 3 3 \$
 3 3 : 3 3 : 3 : 3 3
C C \$ 0 0 B 4 3 3 .
 3 : 1 3 . C \$
 3 3 : 3 3 . B (3 3 K 3 3
 0 (3 3 : . \$ 4 B \$
 3 3 - : : \$ - :
 , \$ 0 \$\$ 3 3 - ; 3 3 - ;
 3 4B 3 3 C
 \$ 0 4 : - 3 - C
 3 3 3 3 3 3 :
) 3 3 :
 ; - - 3 .

C .
 3 : \$ \$; - A
 C ; 3
 D \$: \$
 4 \$ 9
 C \$ 3) -
) : :
 3 :
 B \$ 3 B C 6 ;
 B 4 B . B C B C
 C 3 3 : 3)
 3)
 : .
 F ((; 3 -
 L B C -
 ; \$ -
 C
 . 6 \$
 ; \$ /

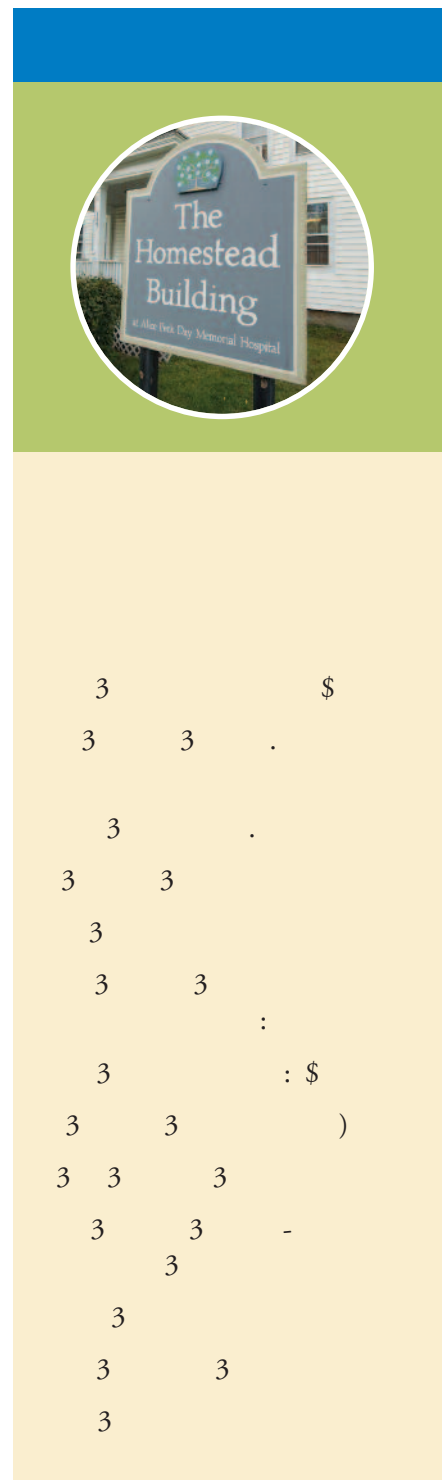

3 \$
 3 3 .
 3 .
 3 3
 3
 3 3 :
 3 : \$
 3 3)
 3 3 3
 3 3 -
 3
 3 3
 3



ALICE PECK DAY
MEMORIAL HOSPITAL

#

